

[HOMEPAGE](#)

[POLITICA](#)

[ECONOMIA](#)

[TAVOLA](#)

[SALUTE](#)

[CULTURA E SPETTACOLI](#)

[SPORT](#)

[SCUOLA](#) ▾

[ANIMALI](#)

🔍 Cerca

Chiamamicitta*a*.it

l'informazione online di Rimini e Provincia

ITALIAN
EXHIBITION
GROUP
Providing the future



Scegli nella gamma Kia:
benzina, diesel
GPL, ibrida, elettrica
con **incentivi fino a € 12.500**



RUGGERI



[HOMEPAGE](#)

[POLITICA](#)

[ECONOMIA](#)

[TAVOLA](#)

[SALUTE](#)

[CULTURA E SPETTACOLI](#)

[SPORT](#)

[SCUOLA](#) ▾

[ANIMALI](#)

🔍 Cerca



CENTO FIORI
COOPERATIVA SOCIALE
5 x mille

Metti la firma
sotto una lunga storia...



C.F. 01 297 440 404



SERVICE PEUGEOT RUGGERI 

[Home](#) > [Ultima ora Attualità](#) > [Flag presenta due bandi per Porti Musei e iniziative legate al mondo della pesca](#)

Flag presenta due bandi per Porti



HOMEPAGE

POLITICA

ECONOMIA

TAVOLA

SALUTE

CULTURA E SPETTACOLI

SPORT

SCUOLA ▾

ANIMALI

🔍 Cerca



PUBBLICITÀ

eADV



[HOMEPAGE](#)[POLITICA](#)[ECONOMIA](#)[TAVOLA](#)[SALUTE](#)[CULTURA E SPETTACOLI](#)[SPORT](#)[SCUOLA](#) [ANIMALI](#) Cerca

MILANO



guidato dal Capofila DELTA 2000, grazie ai fondi della Priorità 4 del P.O. FEAMP 2017/2020: l'uno per finanziare l'allestimento di luoghi che richiamino la cultura delle marinerie quali ad esempio Musei e Porti Musei rivolto alle Amministrazioni Comunali, e l'altro rivolto a privati per sostenere iniziative di pescaturismo, ittiturismo, acquiturismo e attività connesse, con scadenza per la presentazione delle domande rispettivamente il 30 ottobre 2020 ore 12.00 il primo, e 21 dicembre 2020 ore 17.00 il secondo.

Ma vediamo più nel dettaglio quali sono gli interventi ammissibili, i soggetti beneficiari e le modalità per la presentazione delle domande.

Il bando relativo all'Az. 4.B.2 "Allestimento di luoghi che richiamino la cultura delle marinerie: musei e porti musei" (scaricabile unitamente agli allegati alla pagina del sito FLAG http://www.flag-costaemiliaromagna.it/bandi/az4b2_musei_portimusei/) mette a disposizione delle Amministrazioni comunali il cui territorio sia ricompreso in area FLAG € 170.000,00 per diverse tipologie di interventi che, organizzati in un progetto, concorrano ad integrare e promuovere le tradizioni storiche, culturali e produttive delle marinerie, e nello specifico:

- Interventi per migliorare l'attrattività dei musei delle marinerie attraverso la sistemazione dei locali che

ULTIMI ARTICOLI**YOSI E CALDARA**

**ROMA PER
INCONTRARE LE
FEDERAZIONI
SPORTIVE E
PORTARLE A
RICCIONE**

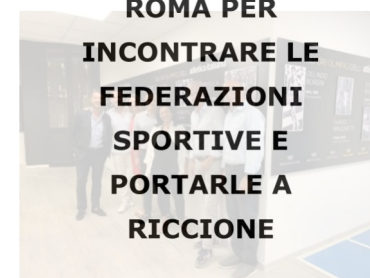
**TUTTI GLI**

HOMEPAGE

POLITICA

ECONOMIA

TAVOLA

SALUTE

CULTURA E SPETTACOLI

SPORT

SCUOLA ▾

ANIMALI

🔍 Cerca

realizzazione di installazioni multimediali;

- Interventi finalizzati a qualificare i Porti e/o Musei nella direzione di una evoluzione verso la realtà dei Porti-Musei attraverso: interventi di sistemazione di antiche imbarcazioni o di vecchie imbarcazione in disuso; la creazione di percorsi che si snodano sulle banchine e sulle vie che conducono il visitatore al borgo marinaro con l'installazione di cartellonistica informativa, totem multimediali o altre attrezzature funzionali a guidare il visitatore con la narrazione delle tradizioni marinare, del pescato e della cultura della marineria;

- Interventi di promozione dei musei delle marinerie, compreso i porti-musei attraverso la realizzazione di eventi, azioni di promozione e comunicazione. Tali interventi devono essere funzionali e strettamente legati agli interventi A.1 o A.2 e non possono superare il 20% dell'intero investimento.

Per "Porto-Museo" si intende un esempio concreto di musealizzazione diffusa di un porto, del suo mare, del suo territorio costiero e della sua gente, della cultura e delle tradizioni e dell'arte della gente di mare con particolare riferimento ai saperi ed ai mestieri del mare, che possa favorire e consolidare il senso di identità e coesione all'interno della comunità di riferimento. Il Porto Museo, alla stregua dell'Ecomuseo, si fa promotore di usi e saperi collettivi per evitarne la

...

ULTIMA ORA

WELFARE

06 Ago 2020



Rimini, domani al Lapidario si scopre il soffitto di palazzo Lettimi con Giulio Zavatta

EVENTI

CULTURA E

SPETTACOLI

06 Ago 2020



Santracangeli presenze turistiche: -43% a giugno e -16 a luglio ma c'è entusiasmo

ULTIMA ORA

TURISMO

06 Ago 2020



[HOMEPAGE](#)[POLITICA](#)[ECONOMIA](#)[TAVOLA](#)[SALUTE](#)[CULTURA E SPETTACOLI](#)[SPORT](#)[SCUOLA](#) ▾[ANIMALI](#)

🔍 Cerca

di 40.000 euro di spesa ammissibile. Il contributo in conto capitale è pari al 100% della spesa ammissibile.

Il bando relativo all'AZ. 3.A.1 "Sostegno ad iniziative di pescaturismo, ittiturismo, acquiturismo e attività connesse" (http://www.flag-costaemiliaromagna.it/bandi/az3a1_ittiturismo/) prevede finanziamenti per un importo totale pari a € 164.153,67 destinati a pescatori, imprese acquicole e pescatori muniti di licenza di pesca professionale per le acque interne, per la realizzazione di iniziative di pescaturismo, ittiturismo, acquiturismo e attività connesse, in conformità con il Regolamento della Regione Emilia-Romagna in materia di pescaturismo, ittiturismo, acquiturismo e attività connesse art. 12. L.R. 22 del 24/07/2014.

Per beneficiare dei contributi pubblici i progetti dovranno avere un costo compreso tra un minimo di 20.000 euro ed un massimo di 75.000 euro di spesa ammissibile. La percentuale di contributo è pari al 50% delle spese ammesse.

Tra le spese ammissibili (per il dettaglio si rimanda al testo del bando): acquisto di mezzi/attrezzature atti al trasporto, adeguamento dell'imbarcazione e delle attrezzature di bordo per effettuare il pescaturismo, opere murarie e/o impiantistiche strettamente inerenti al progetto, acquisto della prima dotazione di materiale di cucina e di sala (stoviglie, pentole, ecc.) e altri materiali e beni di consumo inventariabili, allestimenti e

interventi

ULTIMA ORA**ATTUALITÀ**

06 Ago 2020



Tosi e Caldari a Roma per incontrare le federazioni sportive e portarle a Riccione

ULTIMA ORA**SPORT**

06 Ago 2020



HOMEPAGE

POLITICA

ECONOMIA

TAVOLA

SALUTE

CULTURA E SPETTACOLI

SPORT

SCUOLA ▾

ANIMALI

🔍 Cerca

nell'area del FLAG Costa dell'Emilia-Romagna, che comprende i territori costieri della Regione del Compartimento di Ravenna e Rimini, ovvero dalla foce del Po di Goro (FE) fino ad arrivare alla foce del fiume Tavollo (porto canale di Cattolica (RN)), confinante con il Comune di Gabicce Mare (PU), per una fascia costiera complessiva di 130 km.

Come presentare la domanda? Per la presentazione delle domande c'è tempo:

per il bando Az. 4.B.2 "Allestimento di luoghi che richiamino la cultura delle marinerie: musei e porti musei" fino al 30 ottobre 2020 ore 12.00.

per il bando Az. 3.A.1 "Sostegno ad iniziative di pescaturismo, ittiturismo, acquiturismo e attività connesse" fino al 21 dicembre 2020 ore 17.00

Le domande di contributo dovranno essere compilate utilizzando l'apposita modulistica allegata allo specifico bando, nel rispetto di quanto indicato nel bando stesso, e in regola con l'imposta di bollo qualora dovuta. La modulistica è reperibile al sito internet del FLAG www.flag-costaemiliaromagna.it alla sezione BANDI. Le domande di contributo, complete della relativa documentazione, dovranno essere trasmesse entro la data di scadenza per la presentazione al FLAG Costa dell'Emilia-Romagna c/o sede del Capofila dell'ATS DELTA 2000 Soc. cons. a r.l. , Strada Mezzano 10, 44020 Ostellato (Ferrara) secondo le modalità indicate

Settimana
Rosa

EVENTI

**CULTURA E
SPETTACOLI**
06 Ago 2020



Rimini,
inaugurato
parcheggio
Metropark
con posti
raddoppiati

PRIMO

PIANO
06 Ago 2020



Prostituzione
e falò sulla
spiaggia di
Rimini,
retata dei
vigili e 13
verbali

ULTIMA ORA

CRONACA
06 Ago 2020

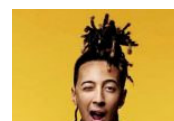

Riccione,
da Ghana
Ilario

HOMEPAGE

POLITICA

ECONOMIA

TAVOLA

SALUTE

CULTURA E SPETTACOLI

SPORT

SCUOLA ▾

ANIMALI

🔍 Cerca



SPETTACOLI

06 Ago 2020



La Vela Illuminata si ferma a Novafeltria con il film "Non ci resta che vincere"

EVENTI

CULTURA E

SPETTACOLI

06 Ago 2020



San Clemente, teneva in casa piante di marijuana per 1,3 chili

ULTIMA ORA

CRONACA

06 Ago 2020



Per la Notte Rosa più servizi

CONAD VIA BALDINI
CITY

LA SPESA SOTTO CASA

FERRAMENTA OFFICINA DEL GUSTO
FINALMENTE... BRACIAMOCI!
APERTO TUTTI I GIORNI: COLAZIONE, PRANZO, APERITIVI, CENA